

Müdü:
SOFYAN

NİHAVEND FANTAZİ
YALNIZ O NA AÇTIM GÖHÜL KÖŞKÜHÜ

MÜZİK: YILMAZ YAKAUNLAR
SÖZ: İBRAHİM SAGIR

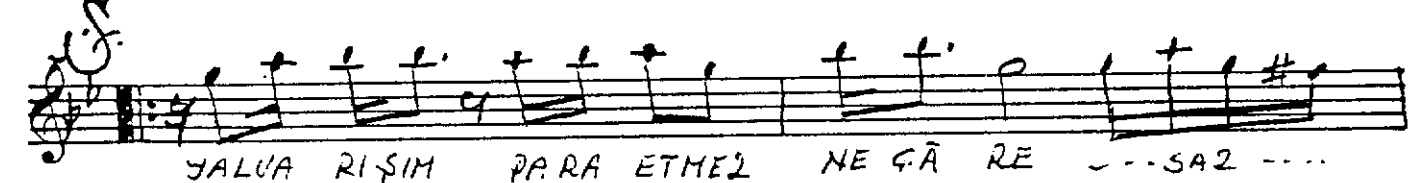
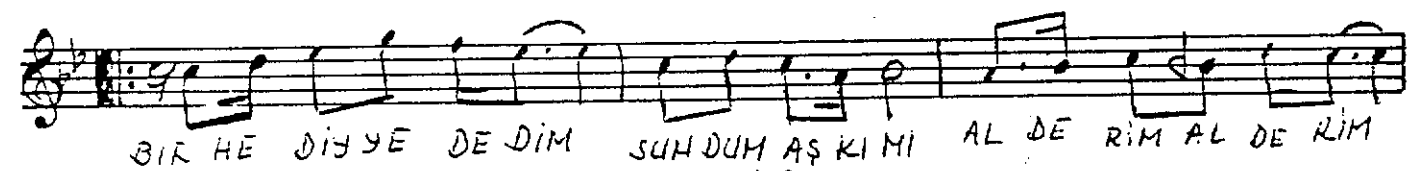
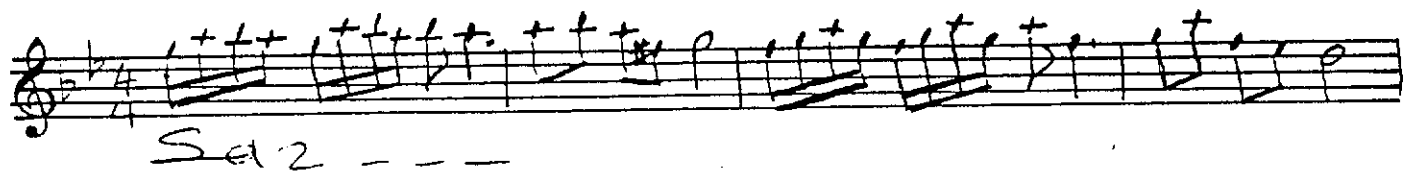

1. 2. 1. 2. D.C.[SON]

2.

KAL MAZ VE FÂ SİZ --- SAZ --- FALHAZ VE FÂ SİZ D.C.[SON]

KAL BİM İ LE OY NA MAKTAN HAZ E DER ZAMAN ZA MAN İŞ VE E DER

1. 2. 1. 2. SAZ ---

NAZ E DER --- SAZ --- NAZ E DER SAZ ---

DÜŞ LE Rİ ME GE LİR BÂ Zİ GECE LER KAL DE RİM KAL DE RİM

1. 2. 1. 2. 3.

KAL MAZ VE FÂ SİZ --- SAZ --- KAL MAZ VE FÂ SİZ --- SAZ ---

~~YANIS ONA AÇTIM, GÖNÜL KÜŞKÜMÜ~~
~~GEL DERİM GEL DERİM GELMEZ VEFÂSIZ~~
~~BİR HEDİYE DEDİM (SUNDUM ASKIMI)~~
~~AL DERİM ALDERİM ALMAZ VEFÂSIZ~~

JALVARIŞIM PARA ETMEZ NEŞÂRE

BİR BAKIŞI EDER BENİ BİN DÂRE

ŞARA DİYE OLSUN KADIM BİR KERE

ÇAL DERİM ÇAL DERİM ÇALMAZ VEFÂSIZ

KALBİM İLE OYNAMAKTAN HAZ EDER

ZAMAN ZAMAN İŞİ EDER NAZ EDER

DÜŞLERİME GELİR BÂ Zİ GECE LER

KAL DERİM KAL DERİM KALMAZ VEFÂSIZ.

— İBRAHİM SÂCİR —